Data di presentazione: 09/12/1957 - Data: 25/11/2004 - Certificato n. PI0185944 - Richiesta n. 5946
Planimetria di 1 unità - Formato di acq.: A3(297x419) - Fatt. di scala: 1:1
MOD. B (Nuovo Catasto Edilizio Urbano)

MICROFILMATO

MODULARIO
F. - Cat. S.T. - 461

MINISTERO DELLE FINANZE
DIREZIONE GENERALE DEL CATASTO E DEI SERVIZI TECNICI ERARIALI

Lire 20

71 NUOVO CATASTO EDILIZIO URBANO

415/143

(R. DECRETO-LEGGE 15 APRILE 1939, N. 652)

Planimetria dell'immobile situato nel Comune di Pisa *Via* Lung'Arno Pacinotti 13

Ditta Demanio dello Stato

Allegata alla dichiarazione presentata all'Ufficio Tecnico Erariale di Pisa 20.1986

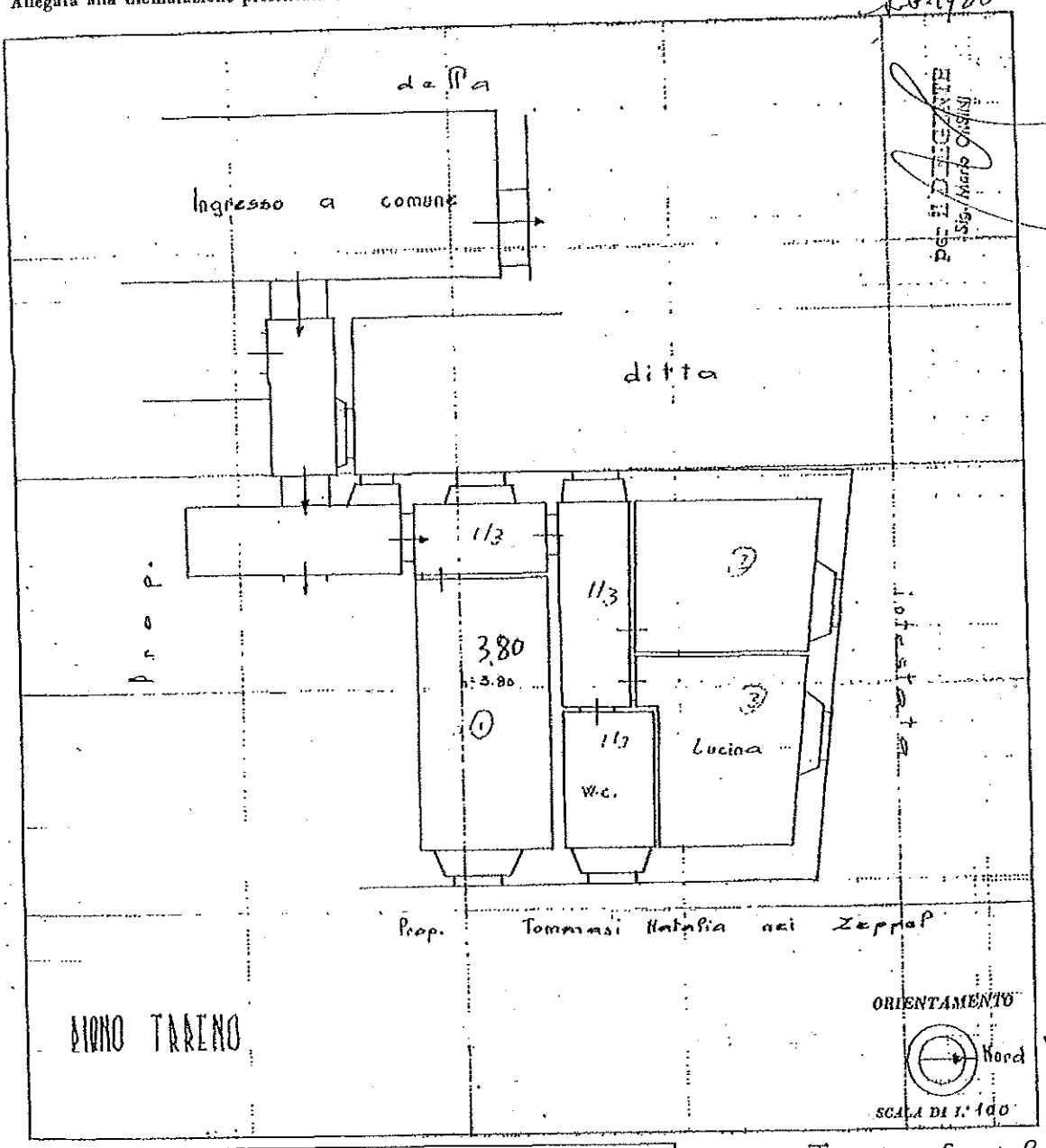

SPAZIO RISERVATO PER LE ANNOTAZIONI D'UFFICIO	
DATA 9/12/57 PROT. N° 8782	SUB. 3

Compilata dal Tecnico Erariale
(Titolo, nome e cognome del tecnico)
Geom. Geri Santi
Iscritto all'Albo de —
della Provincia di —
DATA Luglio 1957
Firma: Geri Santi

da misurare 92 m2